WIRTUALNY
SZTETL

© Österreichische Nationalbibliothek

pidzamochok.at.ua

pidzamochok.at.ua

Вступленіе нашихъ войскъ въ г. Бучачъ.

АПТЕКА
66

www.lvivcenter.org

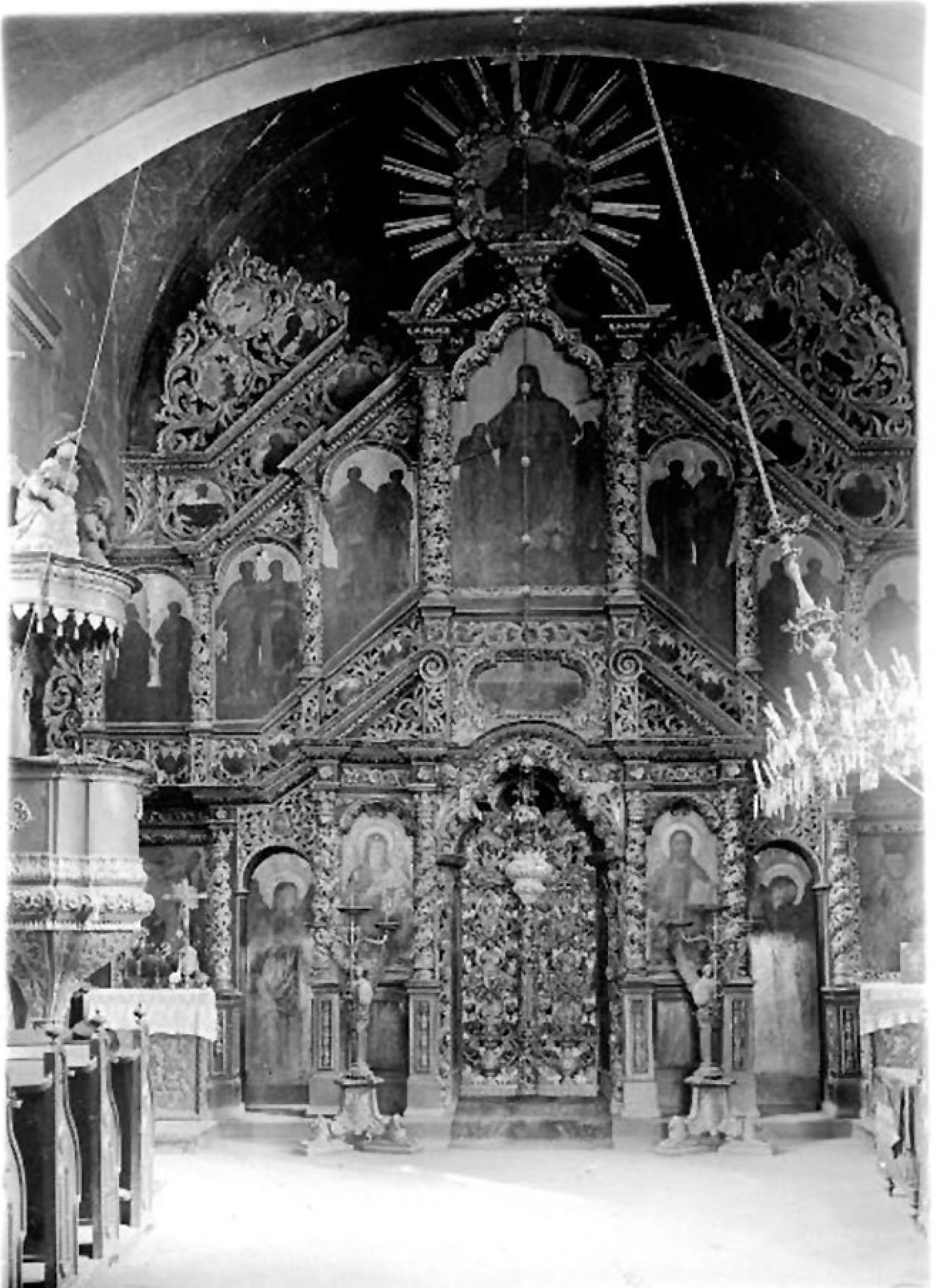

www.lvivcenter.org

www.lvivcenter.org

www.castles.com.ua

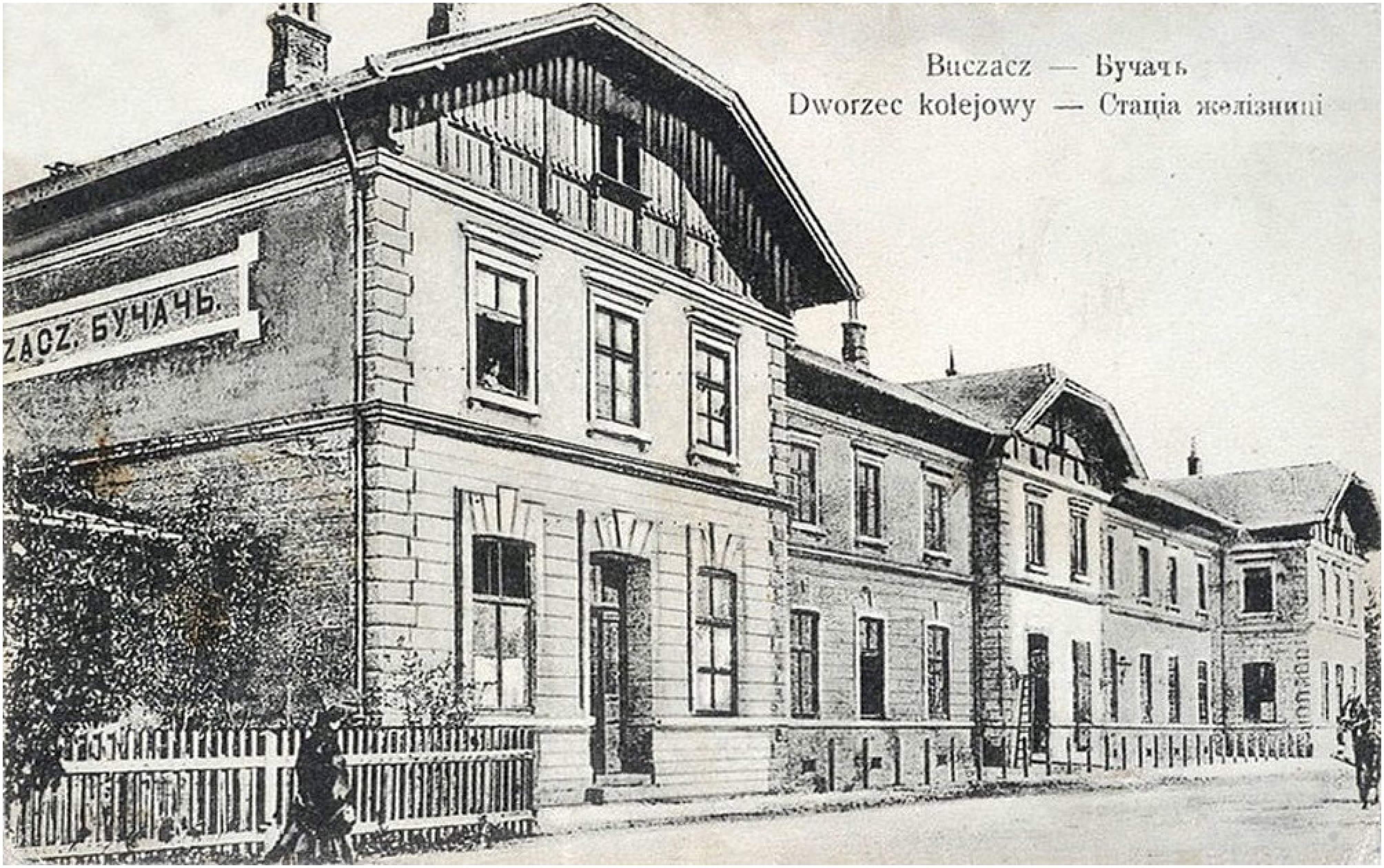
Buczacz — Бучачъ
Dworzec kolejowy — Стація желізниці
ZACZ. БУЧАЧЬ

Buczacz — Бучачь
Dworzec kolejowy — Стація желізниці
UCZACZ. БУЧАЧЬ.

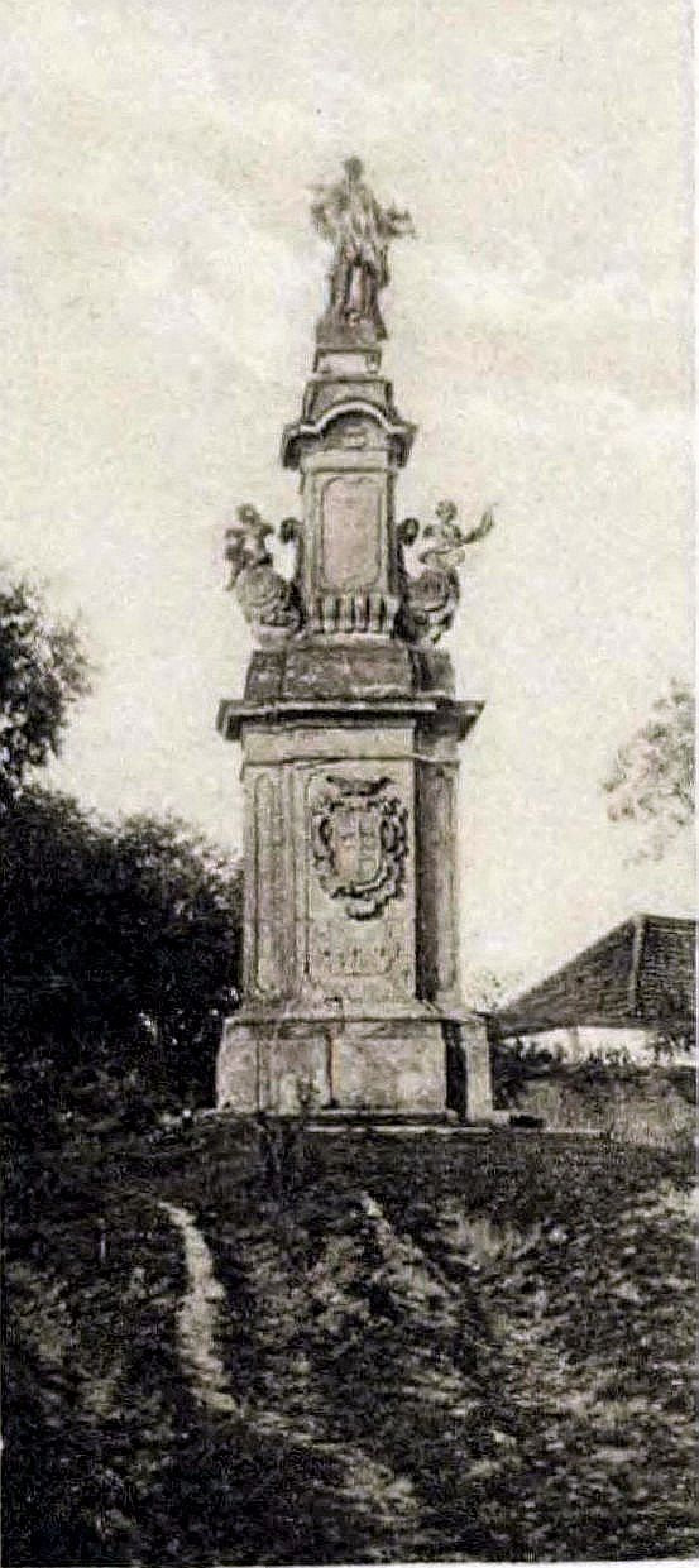

Buczacz. Figura św. Jana
(1750 r.).

fotopolska.eu
Polska na fotografii

NISI IN CRUCE
DOMINI

Fot. J Niemand, Buczacz.

Jubileusz pedagoga: Uczniowie, oraz nauczyciele gimnazyum w Buczaczu po uroczystości jubileuszowej.

fotopolska.eu
Polska na fotografii

Buczacz
Gmach Sokoła

3254 S. Halberg w. Buczaczu. — Przedruk wzbroniony.

Klasztor Bazylianów.

Pozdrowienie z Buczacza.

Mein erster Gruß!

www.lvivcenter.org

16878 Dostać można u Jakóba Müllera w Buczaczu. — Przedruk wzbroniony.

www.lvivcenter.org

Poczta, Magistrat, Klasztor O. O. Bazylianów. Starostwo i Sąd pow.

Почта, магістрат, Мон. О. О. Васильн. Староство і суд пов.

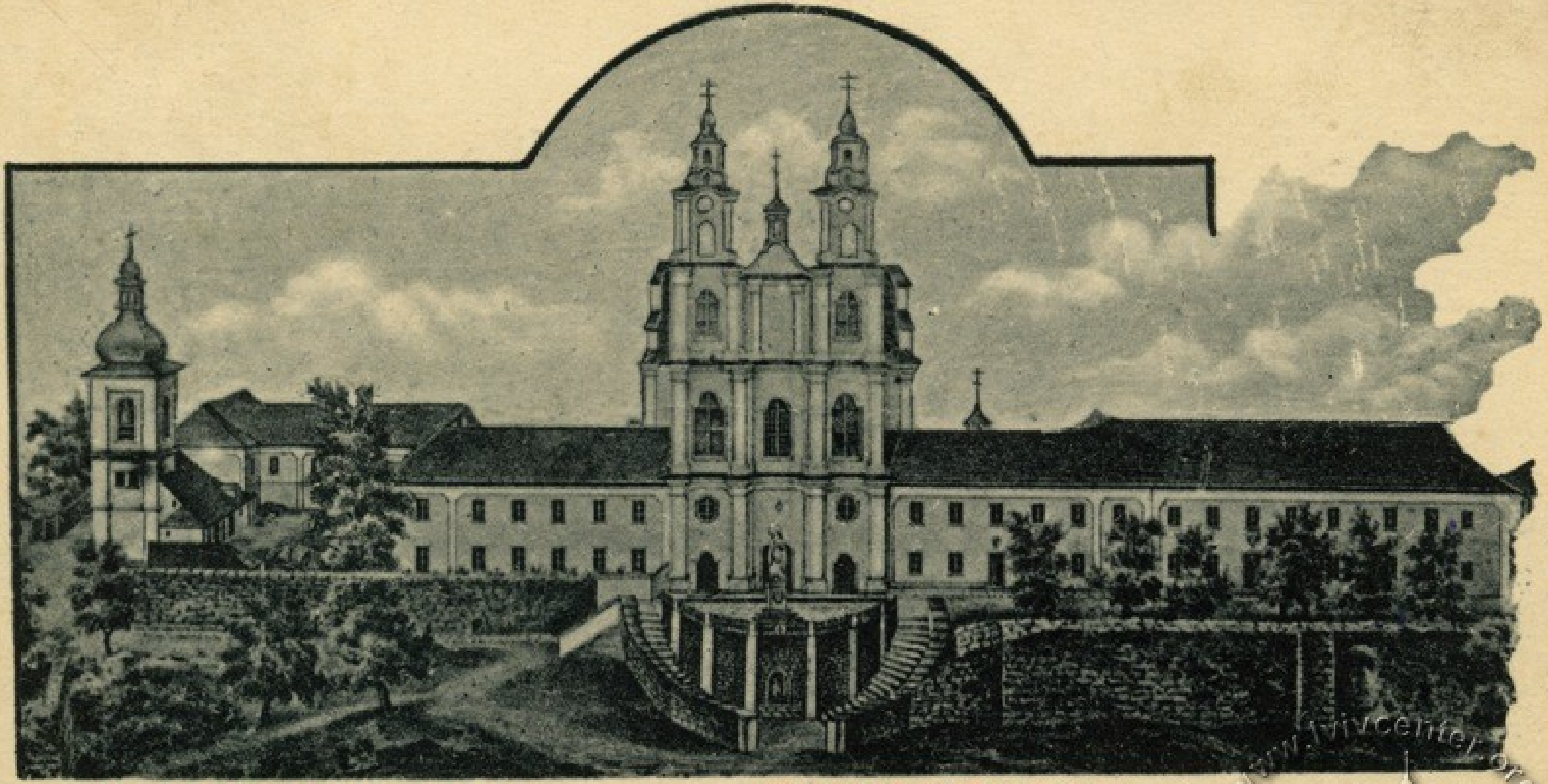

Pozdrowienie z Buczacza.

Klasztor O. O. Bazylianow.

Ласкава Добродійко! Дякую! Прошу писати до Осташівців
п. Тисмениця. Як поїхала п. Мама? Будь ві дай також (Ко[illegible]
15502 S. Halberg. Buczacz. [illegible]

www.lvivcenter.org

Buczacz
Бучачь
Kościół i klasztor o. o. Bazylianów
Церков і клаштор о. о. Василіан

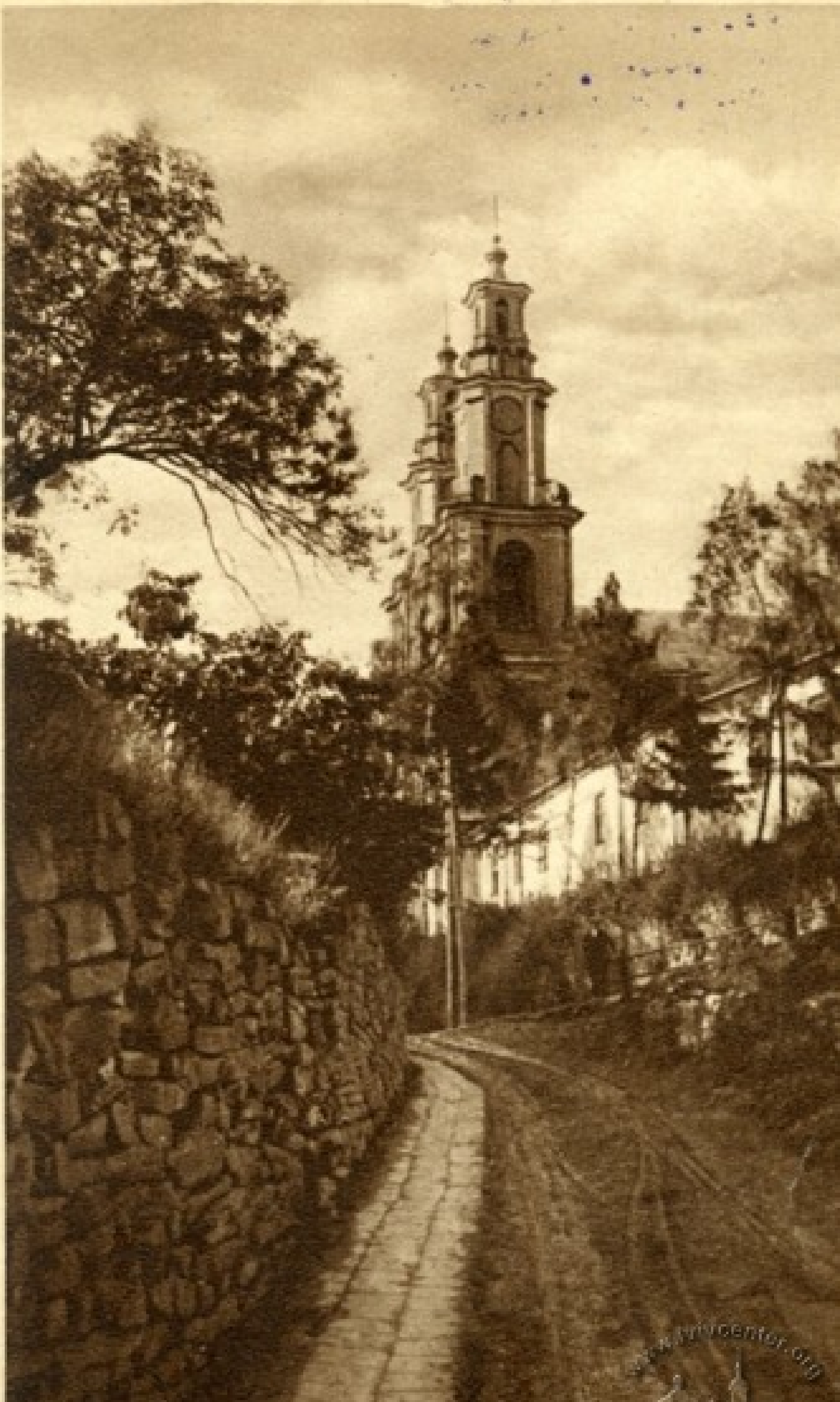

BUCZACZ. Cerkiew Bazyljanów z XVIII w

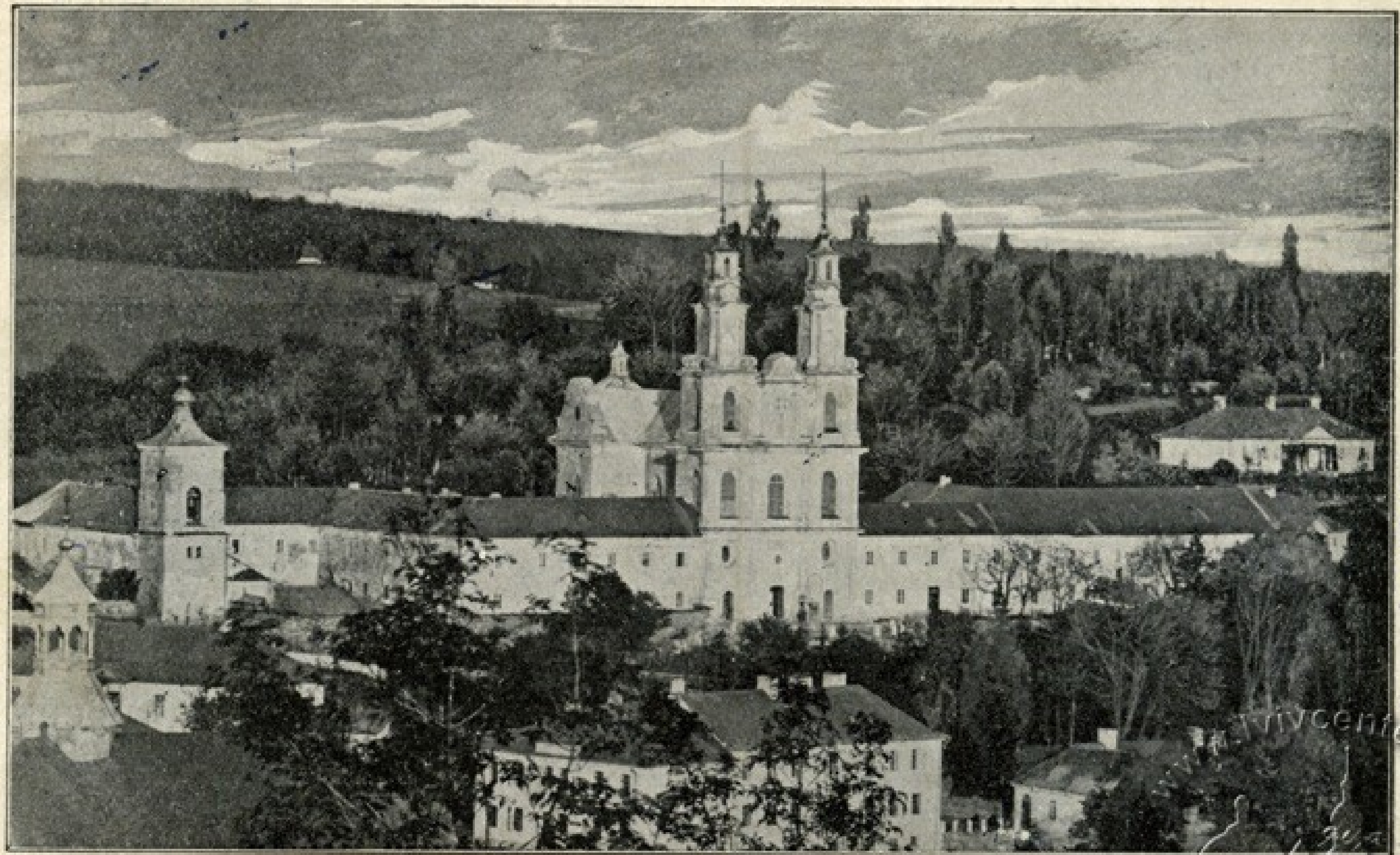

Церков і монастир ОО. Василіян в Бучачи. Крило монастиря, де конвікт.

www.lvivcenter.org

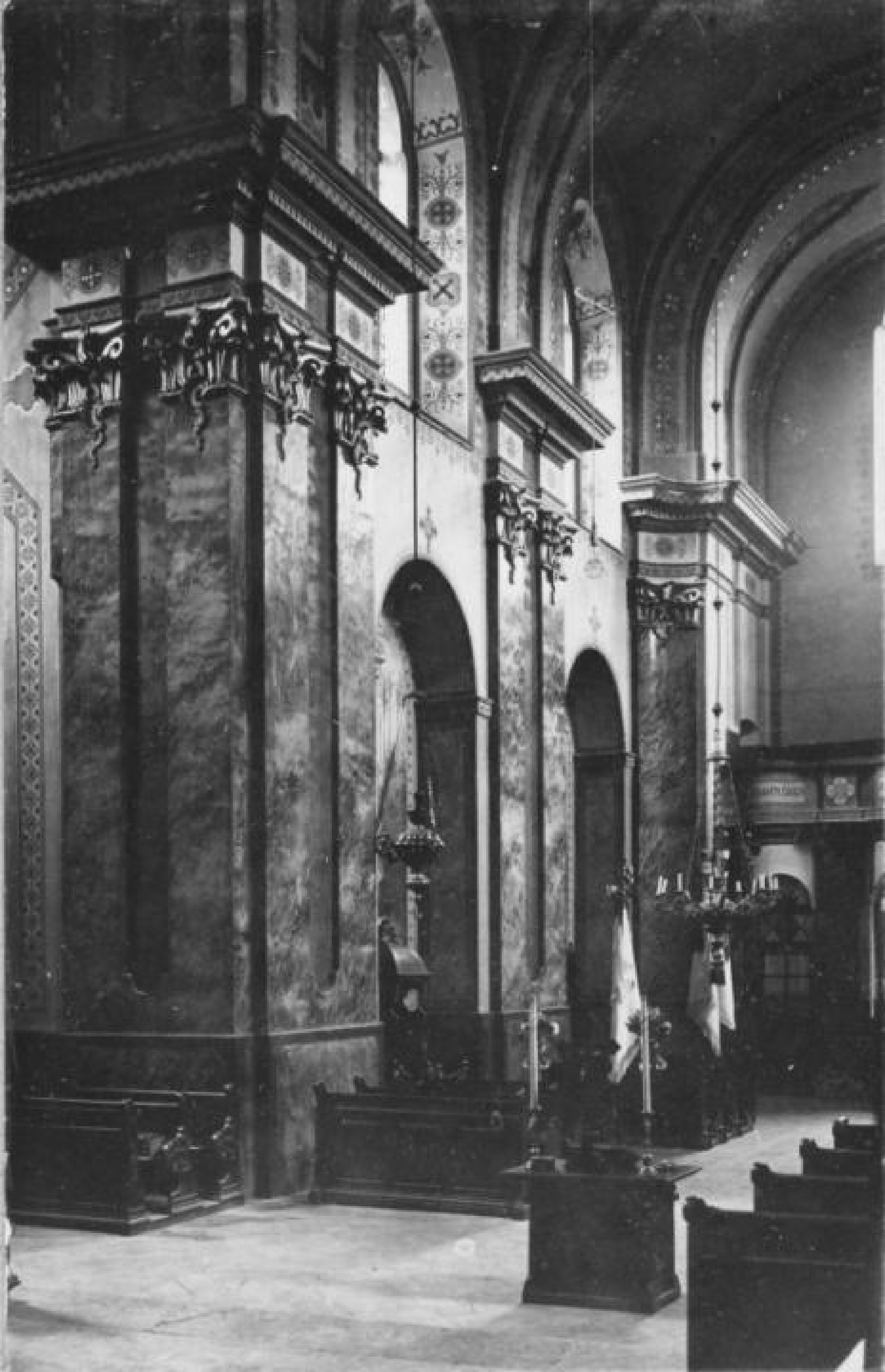

www.lvivcenter.org

Buczacz. Wielki ołtarz w kościele farnym. Fot. Niemand

fotopolska.eu

fotopolska.eu
Polska na fotografii

Buczacz. Most kolejowy. Міст Желізниці.

Buczacz. Most kolejowy.

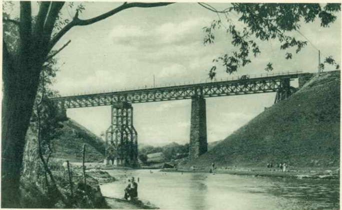

Buczacz. Most kolejowy.

Buczacz.
Most na Strypie. — Міст на Стрипі.

ZYER

~~Gruß aus Buczacz.~~
Pozdrowienie z Buczacza.

~~Buczacz während des Krieges.~~
~~Die Mittelstadt vernichtet.~~

Buczacz podczas wojny.
Śródmieście zniszczone ogniem.

Fot. Nussenbaum, Buczacz.

Gruß aus Buczacz.

Pozdrowienie z Buczacza.

Buczacz während des Krieges.

Zyblikiewiczgasse und die Filiale der Depositen-bank vernichtet.

Buczacz podczas wojny.

Zniszczona ulica Zyblikiewicza i filia banku depozyt.

Fot. Nussenbaum, Buczacz.

www.lvivcenter.org

Gruß aus Buczacz.

Pozdrowienie z Buczacza.

Buczacz während des Krieges.

3. Maigasse zerstört.

Buczacz podczas wojny.

Ul. 3 Maja zniszczona.

Feldpost

Fot. Nussenbaum, Buczacz.

Gruß aus Buczacz.
Pozdrowienie z Buczacza.

Buczacz während des Krieges.

Der verbrannte Ringplatz.

Buczacz podczas wojny.

Spalony rynek.

Fot. Nussenbaum, Buczacz.

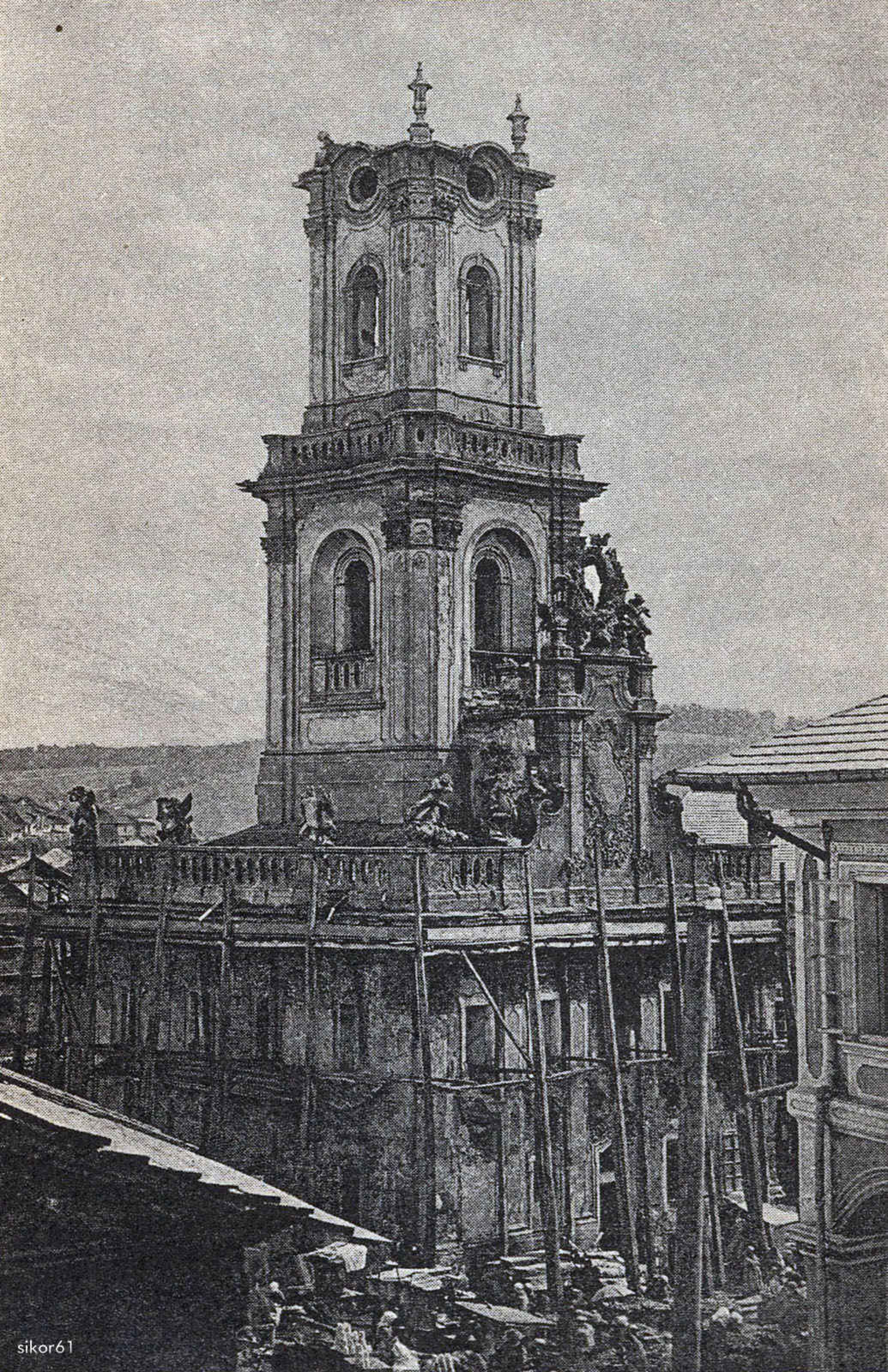

sikor61

16 13. KORPS KMDO

90. E.L.S.

fotopolska.eu
Polska na fotografii

Buczacz. Ratusz. Fot. Niemand

fotopolska.eu

Narodowe Archiwum Cyfrowe, sygn. 2-8100

Narodowe Archiwum Cyfrowe, sygn. 2-8098

Narodowe Archiwum Cyfrowe, sygn. 1-U-374

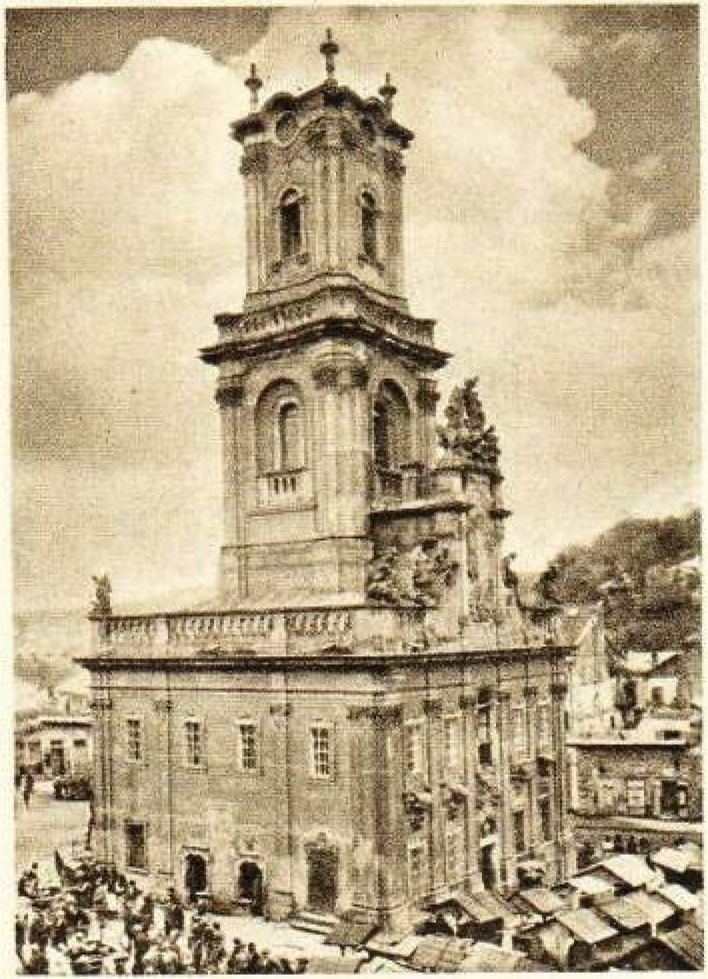

KARTKA POCZTOWA

Barok (budownictwo świeckie): BUCZACZ
(woj. tarnopolskie).
Ratusz.

Style baroque: BUCZACZ (voïv. de Tarnopol).
Hôtel de ville.

fot. H. Poddębski.

P. P. T. T. (X-1938) 6.400.000. S. IV. — 52

fotopolska.eu
Polska na fotografii

Narodowe Archiwum Cyfrowe, sygn. 2-8099
fotopolska.eu
Polska na fotografii

fotopolska.eu
Polska na fotografii

Геніальному скульптору
Йогану Георгію
Пінзелю
від вдячних жителів
міста Бучача
www.castles.com.ua

www.castles.com.ua

fot.MATEUSZ FILA
fotopolska.eu
Polska na fotografii

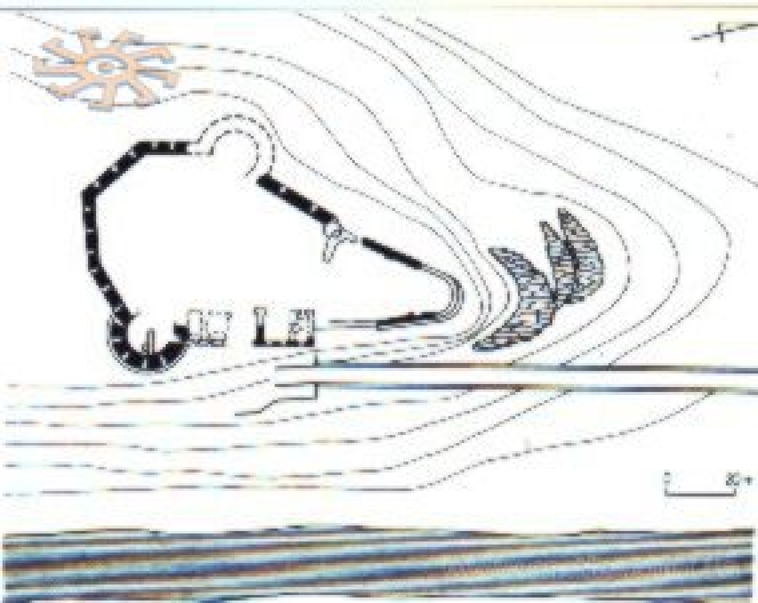

JÓZEF EDER

STANISŁAWÓW.

www.poliart.biz

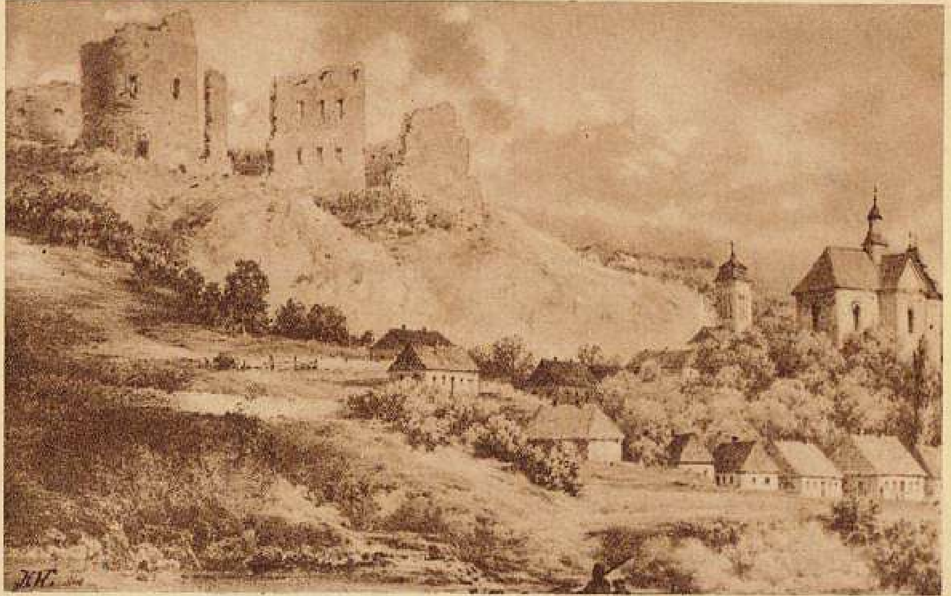

RUINY ZAMKU W BUCZACZU NAD RZEKĄ STRYPĄ.

Ruina zamku w Buczaczu.

Wedle fotografji Jul. Dutkiewicza w Kołomyji.

fotopolska.eu
Polska na fotografii

Buczacz. Resztki bramy zamkowej (XVI w.).

fotopolska.eu
Polska na fotografii

Buczacz. Ruiny zamku (XVI w.).

fotopolska.eu
Polska na fotografii

BUCZACZ. Ruiny zamku.

www.castles.com.ua

Narodowe Archiwum Cyfrowe, sygn. 1-U-371

Buczacz — Бучачъ
Rynek od strony północnej — Ринок від сторони північної

Buczacz • Бучачъ

Rynek od strony zachodniej - Ринок від сторони Западної

Życzę najwesolszych Świąt i dużo szczęścia w r. 1912
bo w przyszłym tygodniu już pisać nie będę.
Pamiętające o Tobie bo.---
Andrzej

Narodowe Archiwum Cyfrowe, sygn. 1-U-367-2

Квіти

АПТЕКА

I.STYFI.

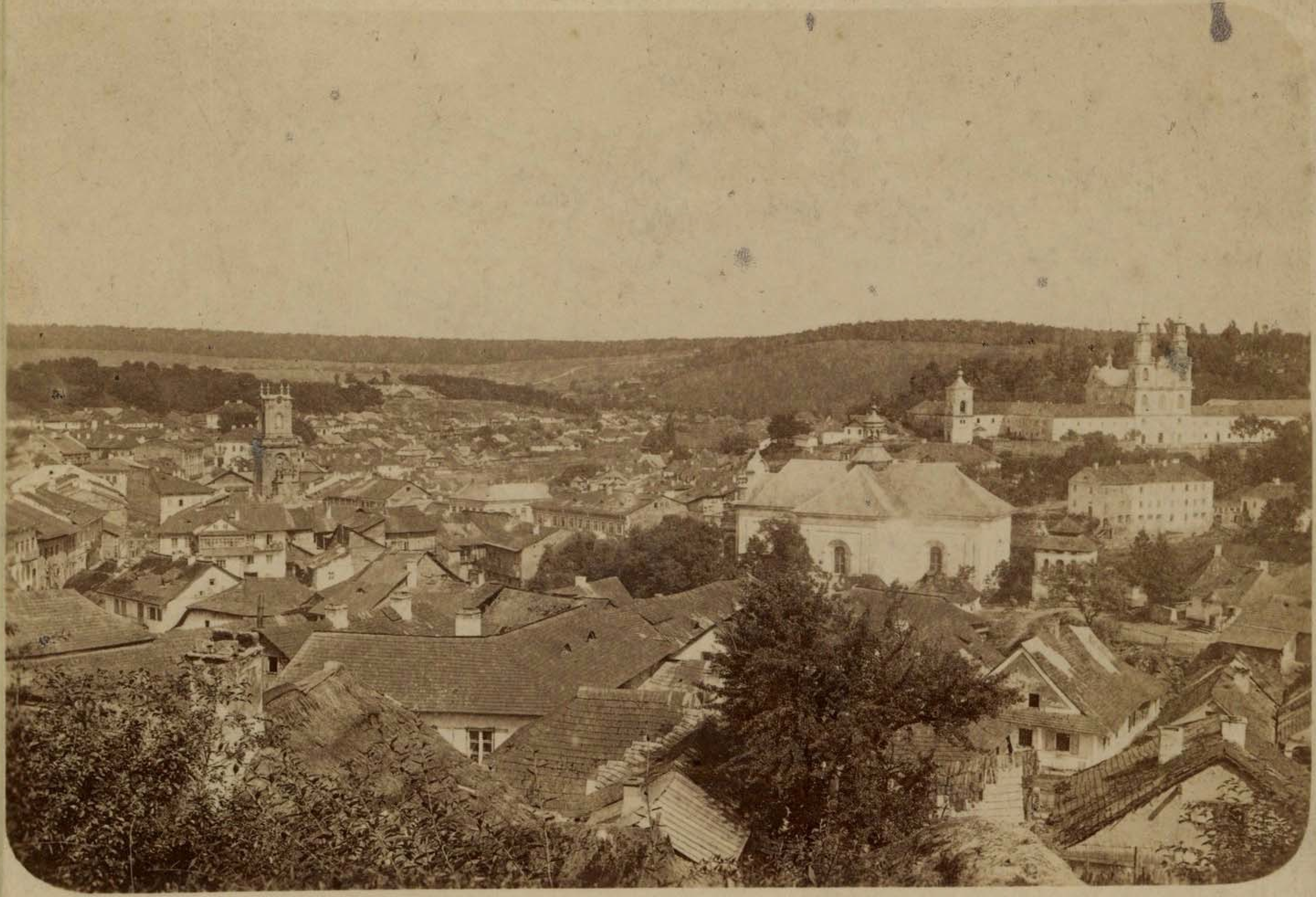

JÓZEF EDER STANISŁAWÓW.

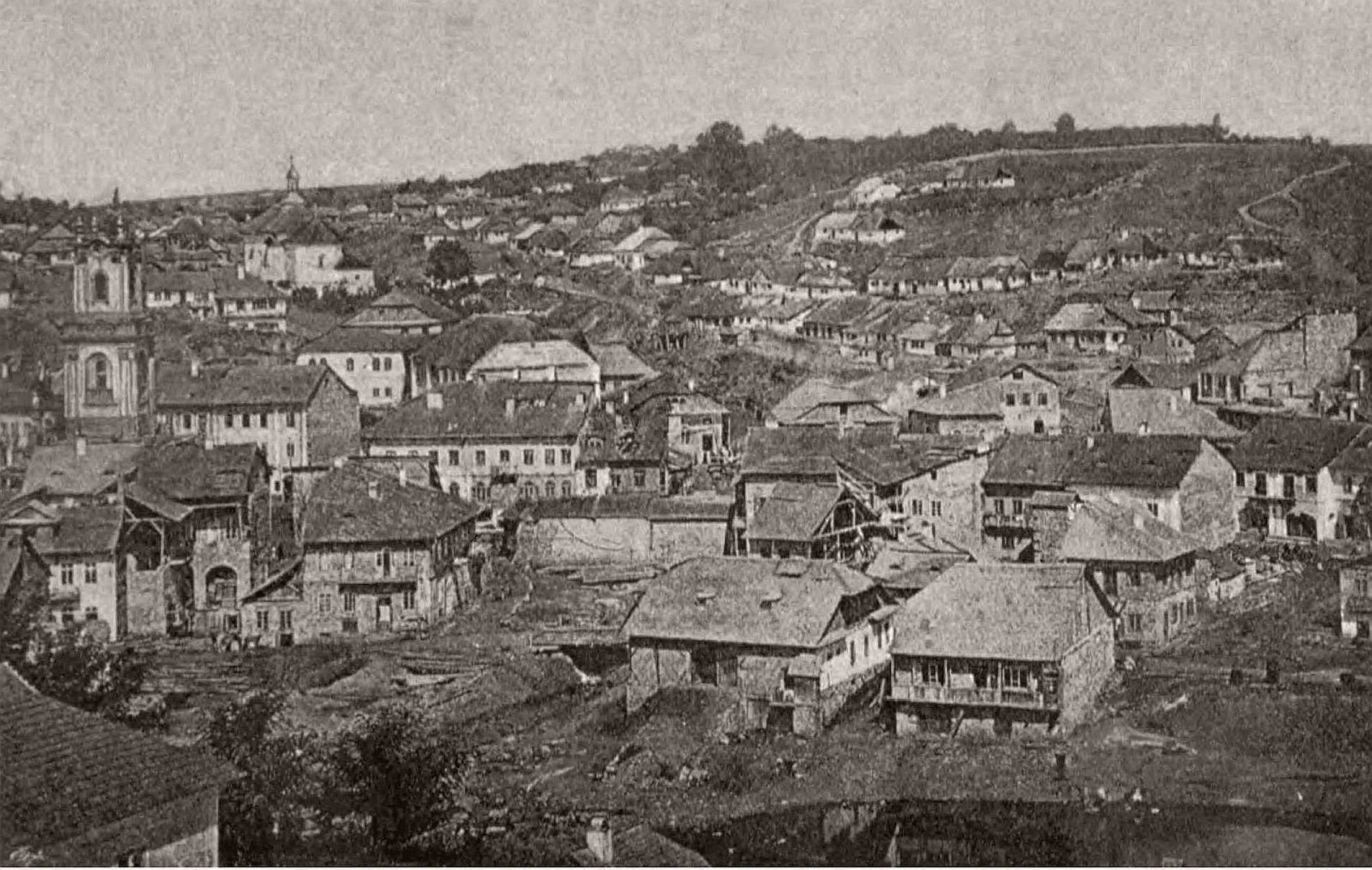

Widok Buczacza.

Wedle fotografji Jul. Dutkiewicza w Kołomyji.

fotopolska.eu
Polska na fotografii

Pozdrowienie z Buczacza. Gruss aus Buczacz. Поздоровлене з Бучач

www.lvivcenter.org

Ogólny widok Buczacza

www.lvivcenter.org

Gruß aus Buczacz. — Pozdrowienie z Buczacza.

Buczacz vor dem Kriege.

Panorama.

Buczacz przed wojną.

Panorama.

Fot. Nussenbaum, Buczacz.

Serdeczne

Pozdrowienie z Buczacza.

Miasto Buczacz.

odsyła nas wierny przyjaciel

Szwa...

4834 Dostać można u B. Müllera w Buczaczu.

fotopolska.eu
Polska na fotografii

Buczacz - Бучачъ
Widok ogólny od strony ruin - Вид загальний від сторони звалищ

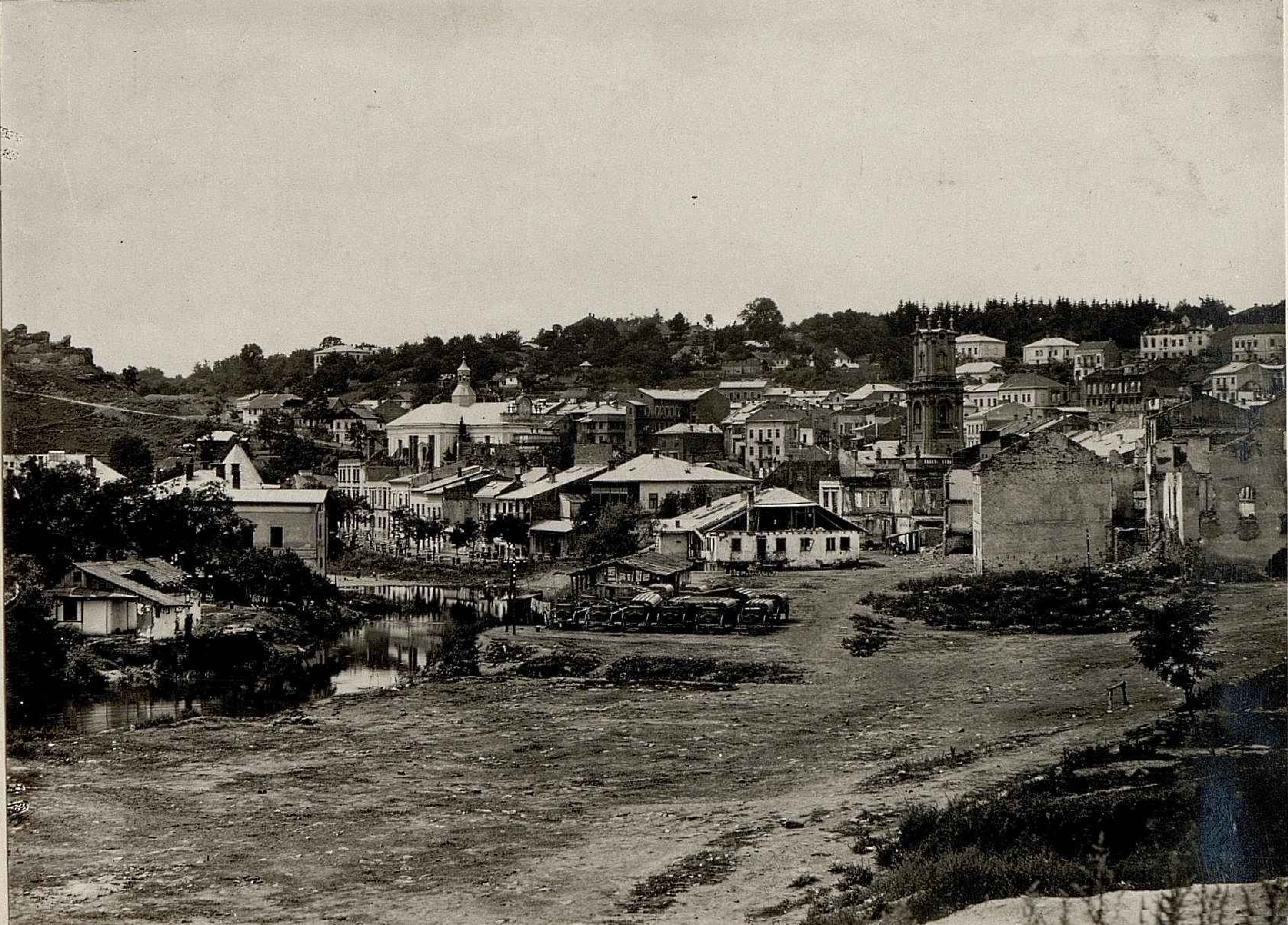

www.lvivcenter.org

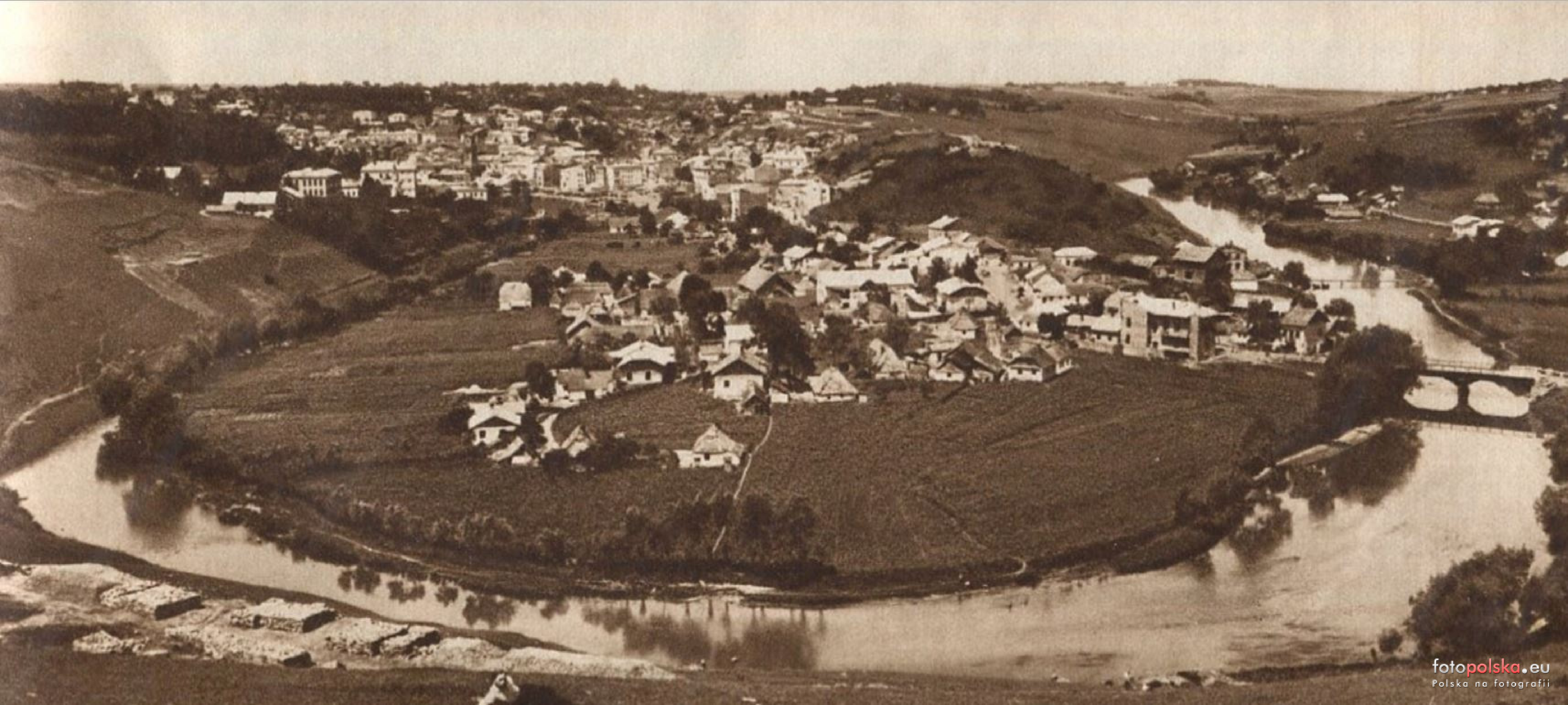
fotopolska.eu
Polska na fotografii

www.lvivcenter.org

BUCZACZ. Ogólny widok

fotopolska.eu
Polska na fotografii

BUCZACZ - БУЧАЧЬ
Ulica gimnazyalna - Улица гимназиальна

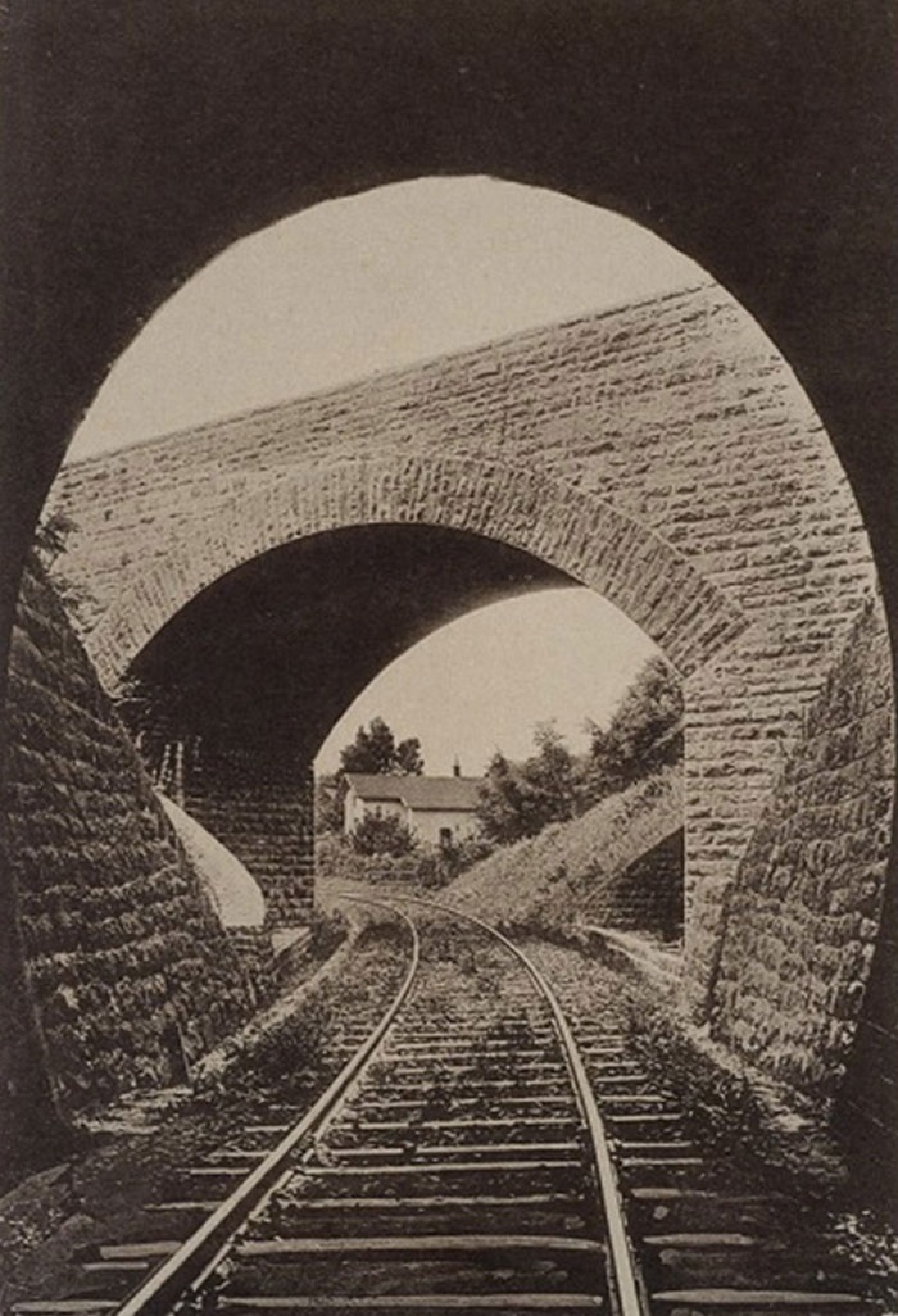

www.poliart.biz

JAZŁOWIEC. Góra zamkowa od strony północnej z fragmentem klasztoru

fot.MATEUSZ FILA
fotopolska.eu
Polska na fotografii

fot.MATEUSZ FILA
fotopolska.eu

HONESTVS RV

fot.MATEUSZ FILA
fotopolska.eu

Jazłowiec. Brama zamkowa (XVI w.).

fotopolska.eu
Polska na fotografii

Jazłowiec. Ołtarz bóżnicy.

fotopolska.eu
Polska na fotografii

Jazłowiec. Portal bóżnicy
(XVI—XVII w.).

fotopolska.eu
Polska na fotografii

Jazłowiec. Ruiny zamku (XVI w.).

fotopolska.eu
Polska na fotografii

www.poliart.biz

RUINY ZAMKU W JAZŁOWCU.

fot.Anna Sochacka-Fila
fotopolska.eu
Polska na fotografii

fot.Anna Sochacka-Fila
fotopolska.eu
Polska na fotografii

fot.Anna Sochacka-Fila
fotopolska.eu
Polska na fotografii

fot.Anna Sochacka-Fila
fotopolska.eu
Polska na fotografii

fot.Anna Sochacka-Fila
fotopolska.eu
Polska na fotografii

fot.Anna Sochacka-Fila
fotopolska.eu
Polska na fotografii

Narodowe Archiwum Cyfrowe

fotopolska.eu
Polska na fotografii

fotopolska.eu
Polska na fotografii

fot.MATEUSZ FILA
fotopolska.eu
Polska na fotografii